Zima_2022

Grupa Rozkład - 11-PIEL-L-03-C1 (Tyg 1-20)

	07:00 08:00	08:00 09:00	09:00 10:00	10:00 11:00	11:00 12:00	12:00 13:00	13:00 14:00	14:00 15:00	15:00 16:00	16:00 17:00	17:00 18:00	18:00 19:00	19:00 20:00	20:00 21:00	21:00 22:00
poniedziałek	07:00-15:00, Tydz 17 Choroby wewnętrzne i pielęgniarstwo internistyczne - praktyka; 11-PIEL-L-03-W 07:00-14:50, Tydz 18 Choroby wewnętrzne i pielęgniarstwo internistyczne - praktyka; 11-PIEL-L-03-W 07:00-15:00, Tydz 19 Choroby wewnętrzne i pielęgniarstwo internistyczne - praktyka; 11-PIEL-L-03-W 07:00-15:00, Tydz 20 Choroby wewnętrzne i pielęgniarstwo internistyczne - praktyka; 11-PIEL-L-03-W 08:00-13:00, Tyg 3-5, 7-13 Lektoraty (Í w); 11-PIEL-L-03-W 12:00-19:30, Tydz 16 Choroby wewnętrzne i pielęgniarstwo internistyczne- zaj. prakt.; Korsak Sabinobelo Magdalena; 11-PIEL-L-03-War1 *Szpital Parkitka* 12:00-19:30, Tydz 16 Choroby wewnętrzne i pielęgniarstwo internistyczne- zaj. prakt.; Kucharska Ewa; Szpital ul. Bony; 11-PIEL-L-03-War2 12:00-19:30, Tydz 16 Choroby wewnętrzne i pielęgniarstwo internistyczne- zaj. prakt.; mgr Grzelińska Dorota; 11-PIEL-L-03-War3 *Szpital ul. Mirowska* 12:00-19:30, Tydz 16 Choroby wewnętrzne i pielęgniarstwo internistyczne- zaj. prakt.; mgr Ciesielska Agata; Szpital ul. Bony; 11-PIEL-L-03-War4 13:30-15:00, Tyg 4-5, 7-9 Dietetyka; G· rnik-Horn Karolina; A-306; 11-PIEL-L-03-C1														
wtorek	07:00-14:30, Tydz 11 Promocja zdrowia - zajńcia praktyczne; Korsak Sabinobelo Magdalena; 11-PIEL-L-03-War3 *Szpital Parkitka* 07:00-14:30, Tydz 12 Choroby wewnętrzne i pielęgniarstwo internistyczne- zaj. prakt.; Korsak Sabinobelo Magdalena; 11-PIEL-L-03-War1 *Szpital Parkitka* 07:00-14:30, Tydz 12 Choroby wewnętrzne i pielęgniarstwo internistyczne- zaj. prakt.; Kucharska Ewa; Szpital ul. Bony; 11-PIEL-L-03-War2 07:00-14:30, Tydz 12 Choroby wewnętrzne i pielęgniarstwo internistyczne- zaj. prakt.; mgr Ciesielska Agata; Szpital ul. Bony; 11-PIEL-L-03-War4 07:00-14:30, Tydz 12 Choroby wewnętrzne i pielęgniarstwo internistyczne- zaj. prakt.; mgr Grzelińska Dorota; 11-PIEL-L-03-War3 *Szpital ul. Mirowska* 07:00-14:30, Tyg 13, 16 Choroby wewnętrzne i pielęgniarstwo internistyczne- zaj. prakt.; Korsak Sabinobelo Magdalena; 11-PIEL-L-03-War1 *Szpital Parkitka*									15:30-17:45, Tyg 3-5, 7-8 Podstawy ratownictwa medycznego; Hebda Agnieszka; A-29; 11-PIEL-L-03-L2 15:30-17:45, Tyg 11-13, 16-17 Jńzyk migowy; dr Irasiak Anna; A-306; 11-PIEL-L-03-C1					

Zima_2022

Grupa Rozkład - 11-PIEL-L-03-C1 (Tyg 1-20)

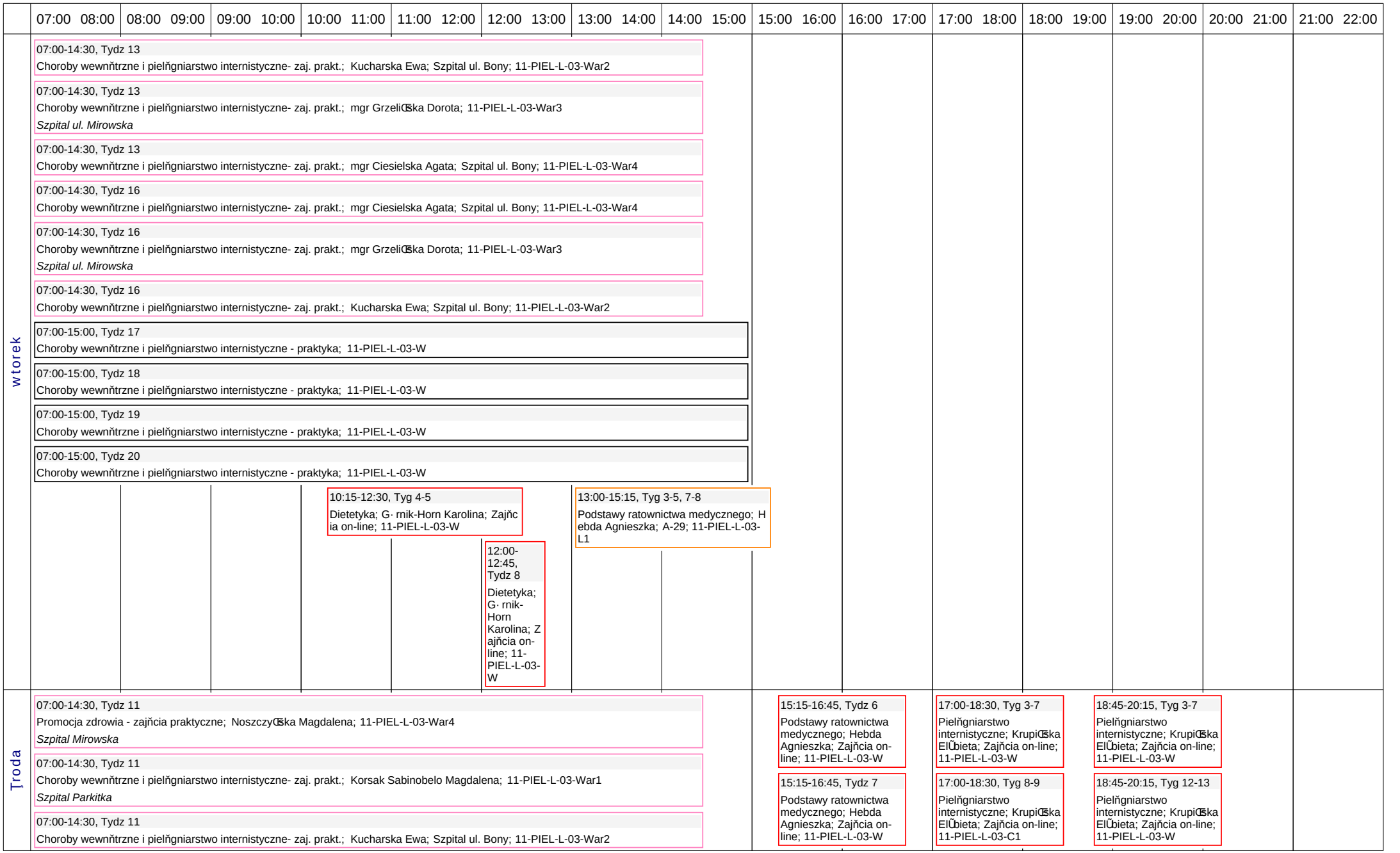

Zima_2022

Grupa Rozkład - 11-PIEL-L-03-C1 (Tyg 1-20)

	07:00 08:00	08:00 09:00	09:00 10:00	10:00 11:00	11:00 12:00	12:00 13:00	13:00 14:00	14:00 15:00	15:00 16:00	16:00 17:00	17:00 18:00	18:00 19:00	19:00 20:00	20:00 21:00	21:00 22:00
Troda	07:00-14:30, Tydz 12 Choroby wewnętrzne i pielęgniarstwo internistyczne- zaj. prakt.; Korsak Sabinobelo Magdalena; 11-PIEL-L-03-War1 *Szpital Parkitka* 07:00-14:30, Tydz 12 Choroby wewnętrzne i pielęgniarstwo internistyczne- zaj. prakt.; mgr Ciesielska Agata; Szpital ul. Bony; 11-PIEL-L-03-War4 07:00-14:30, Tydz 12 Choroby wewnętrzne i pielęgniarstwo internistyczne- zaj. prakt.; mgr Grzelińska Dorota; 11-PIEL-L-03-War3 *Szpital ul. Mirowska* 07:00-14:30, Tydz 12 Choroby wewnętrzne i pielęgniarstwo internistyczne- zaj. prakt.; Kucharska Ewa; Szpital ul. Bony; 11-PIEL-L-03-War2 07:00-14:30, Tyg 13, 16 Choroby wewnętrzne i pielęgniarstwo internistyczne- zaj. prakt.; Korsak Sabinobelo Magdalena; 11-PIEL-L-03-War1 *Szpital Parkitka* 07:00-14:30, Tyg 13, 16 Choroby wewnętrzne i pielęgniarstwo internistyczne- zaj. prakt.; Kucharska Ewa; Szpital ul. Bony; 11-PIEL-L-03-War2 07:00-14:30, Tydz 13 Choroby wewnętrzne i pielęgniarstwo internistyczne- zaj. prakt.; mgr Grzelińska Dorota; 11-PIEL-L-03-War3 *Szpital ul. Mirowska* 07:00-14:30, Tydz 13 Choroby wewnętrzne i pielęgniarstwo internistyczne- zaj. prakt.; mgr Ciesielska Agata; Szpital ul. Bony; 11-PIEL-L-03-War4 07:00-14:30, Tydz 16 Choroby wewnętrzne i pielęgniarstwo internistyczne- zaj. prakt.; mgr Ciesielska Agata; Szpital ul. Bony; 11-PIEL-L-03-War4 07:00-14:30, Tydz 16 Choroby wewnętrzne i pielęgniarstwo internistyczne- zaj. prakt.; mgr Grzelińska Dorota; 11-PIEL-L-03-War3 *Szpital ul. Mirowska* 07:00-15:00, Tydz 17 Choroby wewnętrzne i pielęgniarstwo internistyczne - praktyka; 11-PIEL-L-03-W 07:00-15:00, Tydz 18 Choroby wewnętrzne i pielęgniarstwo internistyczne - praktyka; 11-PIEL-L-03-W 07:00-15:00, Tydz 19 Choroby wewnętrzne i pielęgniarstwo internistyczne - praktyka; 11-PIEL-L-03-W 07:00-15:00, Tydz 20 Choroby wewnętrzne i pielęgniarstwo internistyczne - praktyka; 11-PIEL-L-03-W	08:00-09:30, Tyg 3-8 Choroby wewnętrzne; dr n.med. świderek Zbigniew; Zajęcia on-line; 11-PIEL-L-03-W 08:45-10:15, Tydz 9 Położnictwo i ginekologia; mgr Kosior-Lara Adrianna; Zajęcia on-line; 11-PIEL-L-03-W	09:45-11:15, Tyg 3-8 Choroby wewnętrzne; dr n.med. świderek Zbigniew; Zajęcia on-line; 11-PIEL-L-03-W	11:30-13:00, Tyg 3-9 Geriatria; dr. n. med. świątkowska-Flis Beata; Zajęcia on-line; 11-PIEL-L-03-W 11:30-13:00, Tydz 10 Geriatria; dr. n. med. świątkowska-Flis Beata; Zajęcia on-line; 11-PIEL-L-03-W	13:30-15:00, Tydz 9 Położnictwo i ginekologia; mgr Kosior-Lara Adrianna; Zajęcia on-line; 11-PIEL-L-03-W 13:30-15:00, Tydz 10 Podstawy ratownictwa medycznego; Hebda Agnieszka; Zajęcia on-line; 11-PIEL-L-03-W	15:15-16:45, Tyg 8-9 Pielęgniarstwo internistyczne; Krupińska Elżbieta; Zajęcia on-line; 11-PIEL-L-03-C1 15:15-16:00, Tydz 10 Podstawy ratownictwa medycznego; Hebda Agnieszka; Zajęcia on-line; 11-PIEL-L-03-W	16:15-17:45, Tydz 10 Pielęgniarstwo internistyczne; Krupińska Elżbieta; Zajęcia on-line; 11-PIEL-L-03-C1		18:00-19:30, Tydz 10 Pielęgniarstwo internistyczne; Krupińska Elżbieta; Zajęcia on-line; 11-PIEL-L-03-C1				

Zima_2022

Grupa Rozkład - 11-PIEL-L-03-C1 (Tyg 1-20)

	07:00 08:00	08:00 09:00	09:00 10:00	10:00 11:00	11:00 12:00	12:00 13:00	13:00 14:00	14:00 15:00	15:00 16:00	16:00 17:00	17:00 18:00	18:00 19:00	19:00 20:00	20:00 21:00	21:00 22:00
środa			09:45-11:15, Tydz 10 Geriatria; dr. n. med. świńtkowska-Flis Beata; Zajńcia on-line; 11-PIEL-L-03-W	10:30-11:15, Tydz 9 Choroby wewnńtrzne; dr n.med. świderek Zbigniew; Zajńcia on-line; 11-PIEL-L-03-W											
czwartek	07:00-14:30, Tydz 11 Choroby wewnńtrzne i pielńgniarstwo internistyczne- zaj. prakt.; Kucharska Ewa; Szpital ul. Bony; 11-PIEL-L-03-War2 07:00-14:30, Tydz 11 Choroby wewnńtrzne i pielńgniarstwo internistyczne- zaj. prakt.; Korsak Sabinobelo Magdalena; 11-PIEL-L-03-War1 *Szpital Parkitka* 07:00-14:30, Tydz 11 Promocja zdrowia - zajńcia praktyczne; NoszczyŒska Magdalena; 11-PIEL-L-03-War4 *Szpital Mirowska* 07:00-14:30, Tydz 12 Choroby wewnńtrzne i pielńgniarstwo internistyczne- zaj. prakt.; Korsak Sabinobelo Magdalena; 11-PIEL-L-03-War1 *Szpital Parkitka* 07:00-14:30, Tydz 12 Choroby wewnńtrzne i pielńgniarstwo internistyczne- zaj. prakt.; Kucharska Ewa; Szpital ul. Bony; 11-PIEL-L-03-War2 07:00-14:30, Tydz 12 Choroby wewnńtrzne i pielńgniarstwo internistyczne- zaj. prakt.; mgr GrzeliŒska Dorota; 11-PIEL-L-03-War3 *Szpital ul. Mirowska* 07:00-14:30, Tydz 12 Choroby wewnńtrzne i pielńgniarstwo internistyczne- zaj. prakt.; mgr Ciesielska Agata; Szpital ul. Bony; 11-PIEL-L-03-War4 07:00-14:30, Tydz 16 Choroby wewnńtrzne i pielńgniarstwo internistyczne- zaj. prakt.; mgr Ciesielska Agata; Szpital ul. Bony; 11-PIEL-L-03-War4 07:00-14:30, Tydz 16 Promocja zdrowia - zajńcia praktyczne; Korsak Sabinobelo Magdalena; 11-PIEL-L-03-War1 *Szpital Parkitka* 07:00-14:30, Tydz 16 Promocja zdrowia - zajńcia praktyczne; NoszczyŒska Magdalena; 11-PIEL-L-03-War2 *Szpital Parkitka* 07:00-14:30, Tydz 16 Choroby wewnńtrzne i pielńgniarstwo internistyczne- zaj. prakt.; mgr GrzeliŒska Dorota; 11-PIEL-L-03-War3 *Szpital ul. Mirowska*								15:15-16:45, Tyg 3-6, 8 ZakaŒenia szpitalne; Nachman Aneta; Zajńcia on-line; 11-PIEL-L-03-W 15:15-16:45, Tydz 9 Pielńgniarstwo internistyczne; KrupiŒska ElŻbieta; Zajńcia on-line; 11-PIEL-L-03-C1 15:15-16:00, Tydz 10 Pielńgniarstwo internistyczne; KrupiŒska ElŻbieta; Zajńcia on-line; 11-PIEL-L-03-C1			17:45-20:00, Tyg 3-5, 8-9 Radiologia; ślńzak-Januszko Kamila; Zajńcia on-line; 11-PIEL-L-03-W			

Zima_2022

Grupa Rozkład - 11-PIEL-L-03-C1 (Tyg 1-20)

	07:00 08:00	08:00 09:00	09:00 10:00	10:00 11:00	11:00 12:00	12:00 13:00	13:00 14:00	14:00 15:00	15:00 16:00	16:00 17:00	17:00 18:00	18:00 19:00	19:00 20:00	20:00 21:00	21:00 22:00
czwartek	07:00-15:00, Tydz 17 Choroby wewnętrzne i pielęgniarstwo internistyczne - praktyka; 11-PIEL-L-03-W 07:00-15:00, Tydz 18 Choroby wewnętrzne i pielęgniarstwo internistyczne - praktyka; 11-PIEL-L-03-W 07:00-15:00, Tydz 19 Choroby wewnętrzne i pielęgniarstwo internistyczne - praktyka; 11-PIEL-L-03-W 07:00-15:00, Tydz 20 Choroby wewnętrzne i pielęgniarstwo internistyczne - praktyka; 11-PIEL-L-03-W 08:00-09:30, Tydz 9 Podstawy ratownictwa medycznego; Hebda Agnieszka; Zajęcia on-line; 11-PIEL-L-03-W 09:45-11:15, Tyg 3-5, 8-9 Promocja zdrowia; Korsak Sabinobelo Magdalena; Zajęcia on-line; 11-PIEL-L-03-W 11:30-13:00, Tyg 3-5, 9 Położnictwo i ginekologia; mgr Kosior-Lara Adrianna; Zajęcia on-line; 11-PIEL-L-03-W 13:30-15:00, Tyg 3-5, 9 Położnictwo i ginekologia; mgr Kosior-Lara Adrianna; Zajęcia on-line; 11-PIEL-L-03-W 13:30-15:00, Tydz 10 Geriatria; dr. n. med. świątkowska-Flis Beata; Zajęcia on-line; 11-PIEL-L-03-W														
piątek	07:00-14:30, Tydz 10 Promocja zdrowia - zajęcia praktyczne; Korsak Sabinobelo Magdalena; 11-PIEL-L-03-War3 *Szpital Parkitka* 07:00-14:30, Tydz 11 Choroby wewnętrzne i pielęgniarstwo internistyczne- zaj. prakt.; Korsak Sabinobelo Magdalena; 11-PIEL-L-03-War1 *Szpital Parkitka* 07:00-14:30, Tydz 11 Choroby wewnętrzne i pielęgniarstwo internistyczne- zaj. prakt.; mgr Ciesielska Agata; Szpital ul. Bony; 11-PIEL-L-03-War4 07:00-14:30, Tydz 11 Choroby wewnętrzne i pielęgniarstwo internistyczne- zaj. prakt.; mgr Grzelińska Dorota; 11-PIEL-L-03-War3 *Szpital ul. Mirowska* 07:00-14:30, Tydz 11 Choroby wewnętrzne i pielęgniarstwo internistyczne- zaj. prakt.; Kucharska Ewa; Szpital ul. Bony; 11-PIEL-L-03-War2 07:00-14:30, Tydz 12 Choroby wewnętrzne i pielęgniarstwo internistyczne- zaj. prakt.; Kucharska Ewa; Szpital ul. Bony; 11-PIEL-L-03-War2 07:00-14:30, Tydz 12 Choroby wewnętrzne i pielęgniarstwo internistyczne- zaj. prakt.; mgr Grzelińska Dorota; 11-PIEL-L-03-War3 *Szpital ul. Mirowska* 07:00-14:30, Tydz 12 Choroby wewnętrzne i pielęgniarstwo internistyczne- zaj. prakt.; mgr Ciesielska Agata; Szpital ul. Bony; 11-PIEL-L-03-War4 07:00-14:30, Tydz 12 Choroby wewnętrzne i pielęgniarstwo internistyczne- zaj. prakt.; Korsak Sabinobelo Magdalena; 11-PIEL-L-03-War1 *Szpital Parkitka* 07:00-14:30, Tydz 16 Choroby wewnętrzne i pielęgniarstwo internistyczne- zaj. prakt.; mgr Ciesielska Agata; Szpital ul. Bony; 11-PIEL-L-03-War4									15:15-16:45, Tyg 4-6, 8-9 Zakażenia szpitalne; Nachman Aneta; A-73; 11-PIEL-L-03-C1						

Zima_2022

Grupa Rozkład - 11-PIEL-L-03-C1 (Tyg 1-20)

	07:00 08:00	08:00 09:00	09:00 10:00	10:00 11:00	11:00 12:00	12:00 13:00	13:00 14:00	14:00 15:00	15:00 16:00	16:00 17:00	17:00 18:00	18:00 19:00	19:00 20:00	20:00 21:00	21:00 22:00
piątek	07:00-14:30, Tydz 16 Promocja zdrowia - zajęcia praktyczne; Noszczyńska Magdalena; 11-PIEL-L-03-War2 *Szpital ul. Mirowska* 07:00-14:30, Tydz 16 Promocja zdrowia - zajęcia praktyczne; Korsak Sabinobelo Magdalena; 11-PIEL-L-03-War1 *Szpital Parkitka* 07:00-14:30, Tydz 16 Choroby wewnętrzne i pielęgniarstwo internistyczne- zaj. prakt.; mgr Grzelińska Dorota; 11-PIEL-L-03-War3 *Szpital ul. Mirowska* 07:00-15:00, Tydz 17 Choroby wewnętrzne i pielęgniarstwo internistyczne - praktyka; 11-PIEL-L-03-W 07:00-15:00, Tydz 18 Choroby wewnętrzne i pielęgniarstwo internistyczne - praktyka; 11-PIEL-L-03-W 07:00-15:00, Tydz 19 Choroby wewnętrzne i pielęgniarstwo internistyczne - praktyka; 11-PIEL-L-03-W 07:00-15:00, Tydz 20 Choroby wewnętrzne i pielęgniarstwo internistyczne - praktyka; 11-PIEL-L-03-W		09:00-10:30, Tyg 3-5 Podstawy ratownictwa medycznego; Hebda Agnieszka; Zajęcia on-line; 11-PIEL-L-03-W		10:45-13:00, Tydz 3 Dietetyka; Górnik-Horn Karolina; Zajęcia on-line; 11-PIEL-L-03-W		13:30-15:00, Tyg 3-6 Promocja zdrowia; Korsak Sabinobelo Magdalena; A-73; 11-PIEL-L-03-C1 13:30-15:00, Tydz 8 Promocja zdrowia; Pęza Barbara; A-73; 11-PIEL-L-03-C1						
So															
N															